

Experiencias de Animación de la MEL

MEL

Octubre 2017

Gestión de la Misión Educativa
Lasallista y Asociación



La  **Salle**
 Centroamérica-Panamá

* AÑO FUNDACIÓN

ORGANIGRAMA DISTRITAL

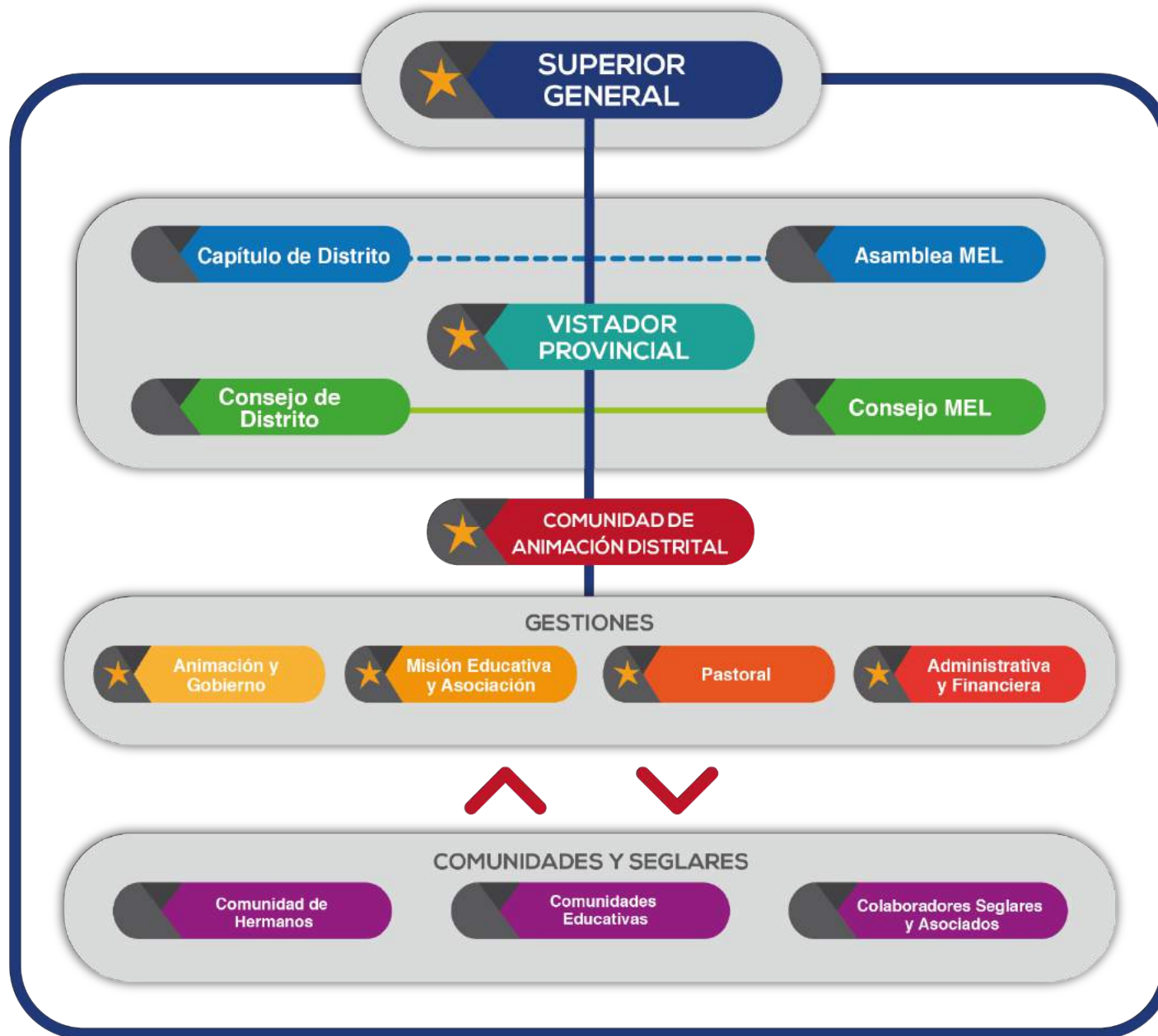

Experiencias

- 1.** Estructura/Organización
- 2.** Propósito
- 3.** Recursos humanos
- 4.** Formas de acompañamiento
- 5.** Satisfacciones y retos

Experiencias Animación de la MEL

MEL
Misión / Carisma

**Asamblea
MEL DISTRITAL**

VISITADOR
Gestiones de Animación

Consejo de MISIÓN

Consejo de DISTRITO

**Comisiones obras
Hermanos y Seglares**

Estructura/Organización

Asamblea MEL Distrital

ORGANIZACIÓN:

- ✓ Se convoca en el último año del período de animación del Visitador.
- ✓ Una comisión nombrada por el Visitador tomando sugerencias del consejo MEL, prepara la Asamblea.
- ✓ Se cuida la representatividad de los lasallistas siguiendo diversos criterios.

Asamblea MEL Distrital

PROPÓSITOS:

- ✓ Mostrar la comunión entre Hermanos y Seglares.
- ✓ Favorecer la identidad y compromiso de los lasallistas.
- ✓ Incentivar el trabajo en red.
- ✓ Reflexionar entorno a la misión lasallista en el distrito y sus caminos o acciones de futuro.
- ✓ Elegir a los consejeros MEL (Hermanos y Seglares)
para el período de Animación Distrital (Glosario de términos Distrito)

Asamblea Distrital 2008-2013



Lema: Ojos abiertos,
corazones encendidos.

Año 2007

Período 2008-2010

Lema: La Salle, tu lugar
para soñar y transformar.

Año 2010

Período 2011-2013

Lema: Asociados
procuramos
tu obra, Señor.

Año 2013

Período: 2014-2018

Experiencias Animación de la MEL



Estructura/Organización

Gestiones de Animación

ORGANIZACIÓN:



Hay cuatro gestiones y un departamento:

1. **Animación y Gobierno**
2. **Administrativa y financiera**
3. **Pastoral**
4. **Misión Educativa y Asociación**
 - Oficina de Comunicaciones Distrital

PROPÓSITOS:

Acompañar e impulsar las acciones de la Misión definidas en la Asamblea MEL, el Capítulo de Distrito, la Región y el Instituto.

Experiencias Animación de la MEL



Estructura/Organización

Consejo MEL y Consejo de Distrito

NIVEL DISTRITAL

ORGANIZACIÓN:



Dos Consejos a nivel Distrital:

1. MEL

Formado por Hermanos y Seglares

Hay representación de las Gestiones Distritales

2. DISTRITO

Sesiones al año en fechas consecutivas

PROPÓSITOS:

- Acompañar e impulsar las acciones de la Misión definidas en la Asamblea MEL, el Capítulo de Distrito y el Instituto.
- Asistir al Visitador en el campo de la Misión y tiene por objetivo sensibilizar, reflexionar, promover y animar la Misión Educativa Lasallista dentro del Distrito, en clave de asociación.

ORGANIZACIÓN:



CONSEJO MEL- NACIONAL

- Participan Directores y subdirectores de las obras del país y el encargado de pastoral nacional (3 sesiones al año)
- Envían las actas a la oficina distrital



GESTIONES DISTRITALES (2)

- Administrativa: oficina de representación a nivel del país.
- Pastoral: encargados nacionales (1 Hermano y 1 seglar)

PROPÓSITOS:

- Impulsar acciones de la Misión de acuerdo a la realidad del país.
- Tomar decisiones prácticas a nivel local iluminadas en las prioridades y líneas de acción la Asamblea MEL Distrital
- Favorecer el trabajo en red en el país.

Recursos Humanos

TIEMPO COMPLETO

- ✓ **Animación y Gobierno:** 1 Hermano / 2 seglares
- ✓ **Misión Educativa:** 1 Hermano / 1 seglar
- ✓ **Administración y finanzas:** 2 Hermanos / 3 seglares
- ✓ **Pastoral:** 1 Hermano / 2 seglares
- ✓ **Comunicaciones:** 2 seglares

Recursos Humanos

FUNCIONES MIXTAS

- ✓ **Misión Educativa:** 5 Hermanos consejeros / 4 Consejeros seculares
- ✓ **Administración** (países): 1 hermano (administrador país) y siete seculares (funciones distritales y administración país)
- ✓ **Pastoral:** 1 Hermano y 1 seclar por país (10 en total)
- ✓ **Comunicaciones:** 1 en cada obra (27 en total)

Formas de acompañamiento

DIRECTAS

- **Visitas de acompañamiento (2 al año)**
- **Evaluación anual**
- **Entrevistas**
- **Reuniones virtuales**
- **Monitoreo del programa de lectura.**
- **Uso de matrices para recopilar información y evaluar desempeño.**

INDIRECTAS

- **Gestión de la Comunicación Distrital**
- **Publicaciones de documentos de referencia:**
 - Manuales
 - Protocolos
 - Idearios
 - Guías para las visitas
- **Cursos de formación**
- **Encuentros Distritales de formación e información.**
- **Asesoría para necesidades institucionales**
- **Publicaciones informativas y formativas.**

Satisfacciones y Retos

- ✓ Mayor cantidad de Seglares que se comprometen en los proyectos del Distrito.
- ✓ Ha creado o evidenciado mayor sentido de pertenencia.
- ✓ Más seglares conscientes de los diferentes tipos de obras que hay en el Distrito.
- ✓ Proyectos que nacieron o iniciaron en un país son replicados y mejorados en los otros.
- ✓ Obras de diversa índole son animadas por Hermanos y Seglares.

- ✓ La formación continua de los colaboradores no únicamente en el plano pedagógico, sino sobretodo en el plano teológico- espiritual-lasallista.
- ✓ La gestión efectiva de recursos que soporten las estructuras de la misión y la solidaridad distrital.
- ✓ Tener personas con un perfil adecuado dedicadas con tiempo de calidad a los proyectos del distrito.
- ✓ La cultura de la evaluación para el mejoramiento continuo.
- ✓ Mantener acciones conjuntas y concensuadas entre las diferentes gestiones distritales.
- ✓ Crear una sola política administrativa, requiere adaptarla a cada país con su legislación.



Hno. Francisco Boniche
Nora Lara de Iriarte
Gestión de la Misión Educativa Lasallista y Asociación

Centroamérica-Panamá, octubre de 2017.